

中札内村からのお願い

大切な農作物を守るため
畑には立ち入らないで
ください。



靴や自動車などの車輪についた土砂が畑に入り込んでしまうことでジャガイモシストセンチュウと呼ばれる害虫が発生する恐れがあります。害虫が一度発生すると土の中でジャガイモの根から養分を吸収して、収穫量を大幅に減らしてしまい、ジャガイモ生産農家にとって死活問題となっています。大切な農作物を守るため、皆様のご理解とご協力をお願いいたします。

中札内村観光協会

〒089-1330
北海道河西郡中札内村大通南7丁目14番地
道の駅なかさつない
tel.0155-68-3390
<https://kankou-nakasatsunai.com>



Instagram



Facebook



X (旧Twitter)

中札内村

〒089-1392
北海道河西郡中札内村東1条南1丁目2番地1
tel.0155-67-2311
<https://www.vill.nakasatsunai.hokkaido.jp>



ビータンのつぶやき
X (旧Twitter)

中札内村

検索



カラリと晴れた十勝晴れ

大陸性の気候で

夏、冬及び昼夜の寒暖の差が大きく

「十勝晴れ」と言われる

カラリと晴れた日が続きます。

中札内村は「日本で最も美しい村」連合に加盟しています



小さくても素晴らしい地域資源や美しい景観を持つ村を将来にわたって受け継いでいくことを目的としているNPO法人「日本で最も美しい村」連合—中札内村は2016年に認定・加盟し、より美しい村づくりを目指して、景観や地域文化を大切に「最も美しい村」の価値を創造してまいります。

3年連続
「清流日本一」



清流日本一に選ばれた 札内川

中札内村を縦断する札内川は、平成8年から10年まで3年連続で「清流日本一」に選ばれました。日高山脈の山裾から生まれる清らかな水が札内川となり、中札内村の自然や農作物、そしてここに住む人たちに潤いと想いを分け与えてくれます。

北海道の背骨 日高山脈

日高山脈は標高1,500~2,000m級の山々が約140kmも連なり、北海道の南を縦断する、まさに「北海道の背骨」といわれる山脈です。札内川上流に位置する十勝幌尻岳(ポロシリ)は切り立った稜線が美しく、ひととき大きくそびえる山で国指定名勝「ピリカノカ」の一つに指定されています。

日高山脈襟裳国定公園

日高山脈は北米プレートとユーラシアプレートの2つの大陸プレートがぶつかり合い、乗り上げるような形でできあがったことから、マントルが地表に出現するような形をみせています。こうしてできた地質や地形は、学術的にも非常に価値が高く、地上にいないがらにして地球の断面を見ることができるともいわれています。

※令和6年夏頃に国立公園化を予定

十勝幌尻岳
(ポロシリ)



名勝ピリカノカ

アイヌ語で「美しい・形」

十勝幌尻岳(ポロシリ)は、アイヌ語で「大きい・山」を意味します。アイヌの神(カムイ)が遊んだ山であると伝えられ神聖な山として崇められてきました。

平成24年9月19日指定

Access Guide



中札内村へのアクセス

- 飛行機[とちか帯広空港まで]
 - 東京(羽田空港)/1時間35分
- JR[帯広駅まで]
 - 札幌/2時間24分(最短)
- 自動車[中札内村まで]
 - 帯広駅/約30分
 - 帯広空港/約10分
 - 札幌市/約4時間
- バス[中札内村まで]
 - 帯広駅/54分

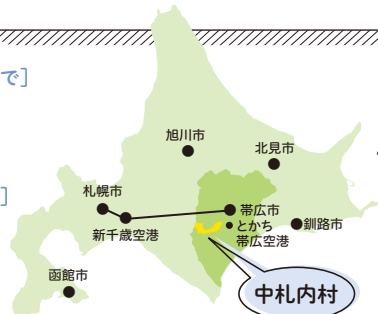

1年中旬

中札内村の風景



新鮮な地元食材を使った
グルメや名産品がいっぱい

道の駅



1 カントリープラザ

- ◎観光インフォメーション
- ◎キッズスペース
- ◎多目的ホール
- 開館時間 / 4~10月 9:00~18:00
11~3月 9:00~17:00
- 休館日 / 4~10月 無休
12~3月 月曜日・年末年始
- お問い合わせ / ☎ 0155-67-2811

売店

カントリーショップてんとうむし

- 営業時間 / 9:00~18:00
(11月~3月 17:00まで)
- 休業日 / 4月~11月:無休
12月~3月:月曜日・年末年始
- お問い合わせ / ☎ 0155-67-2605

レストラン

ウェザーコックカフェ

- 営業時間 / 11:00~16:30
(11月~3月 15:00まで)
- 休業日 / 月曜日・第1、第3木曜日
年末年始
※祝日の場合は営業、翌日休み
- お問い合わせ ☎ 0155-67-2289

〈所在地〉
中札内村大通南7丁目14番地

〈お問い合わせ〉
☎ 0155-67-2811

道の駅なかさつないHP
<http://www.michinoeki-nakasatsunai.jp/>

北の道の駅HP
<http://www.hokkaido-michinoeki.jp/>



雨の日も安心だね。



キッズスペース

悪天候でも大丈夫。すべり台やトランポリンなど、子どもたちが大好きな室内大型遊具がいっぱい！
対象年齢：小学2年生まで(右手ベイススペースは3歳まで)

※保護者の同伴が必要です。



子育て応援自販機



授乳室(mamara)



2 物産販売所 花水山

- 開館時間 / 9:00~18:00
(11月は17:00まで)
- 閉館期間 / 12月~3月



千サルバトーレ12
ピータン丼



畑のキッチンあんでいー
とり天丼



十勝野フロマージュ
道の駅店
ジェラート(シングル、ダブル)

おいしいもの
沢山だぞー



3 イベントコーナー



から揚げ屋
中札内田舎どりの若鶏骨付きから揚げなど、道の駅の人気商品

- 営業時間 / 9:00~18:00
(11月~3月 10:30~17:30)
- 休業日 / 1月1日~1月4日



tomboy
雑貨やベビーグッズを販売

- 営業時間 / 11:00~17:00
(時期により変更)
- 休業日 / 不定休



Instagram

新鮮な地元食材を使った
グルメや名産品がいっぱい

道の駅



歴史や知識を後世に伝える
貴重な資料館



SPOT 4 豆資料館

架空人物「豆畑拓男」の自宅兼研究所の設定で、豆に関するさまざまな資料を展示しています。

- 開館時間 / 9:00~17:00
- 入場料 / 無料
- 休館日 / 月曜日・年末年始
(4月~11月は無休)
- お問い合わせ / ☎ 0155-68-3390

<http://www.beans-museum-nakatsunai.jp/>



観光インフォメーション

カントリープラザ内にある観光インフォメーションでは観光情報の提供、発信をしています。また、パンフレットも数多く取り揃えています。

- 営業時間 / 9:00~18:00(4月~10月)
9:00~17:00(11月~3月)
- 休業日 / 無休(4~11月)・
月曜日(12~3月)・年末年始
- お問い合わせ / ☎ 0155-67-2811



レンタサイクル ピーチャリ

近隣の観光スポットに「ピーチャリ」で遊びに行こう！貸出はカントリープラザ内の観光インフォメーションで受け付けています。

- 貸出期間 / 4月上旬~10月末
- 貸出時間 / 9:00~17:00
- 受付 / インフォメーション
- 料金 / 普通自転車 4時間 200円
電動自転車 2時間 200円

※レンタルサイクルは事前予約を受け付けていません。利用状況は当日インフォメーションにてご確認ください。



ピーチャリで
ラクラク。



道の駅には
こんな
フォトスポットも！

ピータン
トピアリー
だよ♡

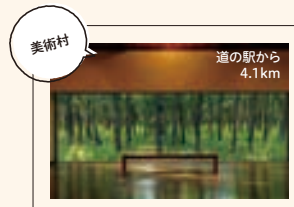

EV急速充電器

開拓記念館裏側駐車場(第2駐車場)にあります。



キャンプに、釣りに、
癒しの水辺
時間を忘れて遊んじゃおう

札内川園地

さつないがわえんち

緑が萌え始める春、
紅葉が山々を彩る
秋の風景は素晴らしく、
キャンプ場や
周囲の公園は
家族連れなどで
にぎわっています。

夜は星もキレイです。
雄大な自然のなかでアウトドアを満喫！

日高山脈襟裳国定公園の山裾に抱かれた札内川園地は、村民の憩いの場として、また雄大な自然を求めて訪れる観光客、中部日高の登山に挑む登山者にも人気のスポットです。

SPOT 1 札内川園地 キャンプ場

住 中札内村南札内713
☎ 0155-69-4378

<https://satsunaigawacamp.com/>



キャンプ場
● 1区画につき500~1,000円/日
(管理費別途)



トレーラーハウス(住箱)3棟
● 1棟(4人程度)につき10,000円/泊
(管理費別途)



バンガロー3棟
● 棟(10人程度)につき5,000円/泊
(管理費別途)



テントレンタルセット
● 基本的な道具セット
1泊 20,000円(管理費別途)

SPOT 2 ピョウタンの滝

園地の入口には札内川の清流を集め、落差10mで豪快に流れ落ちる「ピョウタンの滝」が来園者を出迎えます。

爽快で雄大な自然だよ



札内川の釣り

札内川流域では、河原でバーベキューをしたり家族で川遊びや釣りを楽しむ人と出会うことも少なくありません。

check!

SPOT 3 日高山脈山岳センター

札内川園地の中心施設となる日高山脈山岳センターでは、日高山脈に関する展示や案内コーナーを設置。

シャワー(開館期間のみ)

- 開館期間 / 4月下旬~11月上旬
- 開館時間 / 9:00~17:00 (繁忙期は7:00~19:30) ※受付は30分前まで (繁忙期は20:00まで開館)
- 利用時間 / 9:00~17:00
- 利用料金 / 1回(20分)100円



売店



展示コーナー

日高山脈山岳センター内

〈札内川園地に関するお問い合わせ・ご予約〉
日高山脈山岳センター ☎0155-69-4378

〈開館期間以外のお問い合わせ〉
info@satsunaigawacamp.com

レンタサイクル「やまのり」

- 普通自転車6台(無料)
- 子ども用自転車2台(無料)

バーベキューハウス

- 1時間500円(1区画)
- 食材の事前予約可能(要相談)

テニスコート

- コート2面
- 1時間500円(1面)

NAKATSUNAI

花と緑とアートを感じる

おすすめ スポット

なかさつないむら



六花の森

雄大な日高山脈を背景に樹齢100年とも言われるニシの木に住む原生林と清流を湛える森。敷地内には坂本直行記念館のほか、7棟の作品館などが配置されています。

- 住 中札内村常盤西3線
- ☎ 0155-63-1000
- 📅 開園/4月20日～10月27日
- 🕒 時間/10:00～16:00(季節により変動あり)
- 💰 大人1,000円・小中学生500円 P あり



<http://www.rokkatei.co.jp/>

六花亭の
お菓子も販売



六花の森内 六' café (ロッカフェ)

四季折々に咲く十勝六花を眺めながら、デザートが楽しめます

- 📅 ショップ 10:30～16:00
カフェ 11:00～15:30(L.O.)
(季節により変動あり)
- 📅 六花の森開園期間中 無休
(4月20日～10月27日変更の場合あり)
- ☎ 0155-63-1000



自家製
チーズ



花畑牧場 ラクレットカフェ

自家製モッツアレラチーズやラクレットチーズを使用したパスタやピッツァ、ソフトクリームやカタラーナなどのスイーツもあります。

花畑牧場

テレビなどでも紹介され全国的にも有名な、田中義剛さんが牧場長を務める花畑牧場。代表作である「生キャラメル」などお土産物を販売しているショップをはじめ、カフェや見学可能な工場などさまざまな施設があります。

- 住 中札内村元札内東4線311番地6
- ☎ 0120-929-187
- 📅 4月中旬～10月末
(都合により変更する場合があります)
- 🕒 時間/10:00～16:00(土日祝日除く)
- P あり



<http://www.hanabatakebokujo.com>



六花亭アートヴィレッジ 中札内美術村

柏林に囲まれた緑豊かな空間に、美術館とレストランを有する「六花亭アートヴィレッジ」。歴史を感じさせる古建築の美術館や点在する彫刻群が自然の中に溶け込み、ゆったりと芸術を鑑賞する時間を提供してくれます。

- 住 中札内村栄東5線
- ☎ 0155-68-3003
- 📅 開館/4月20日～10月27日
(金土日祝日、GW、夏休み期間のみ開館)
- 🕒 時間/10:00～15:00(変更の場合あり)
- 💰 ドネーション制
(任意によるご寄附をお願いします)
- P あり



<http://www.rokkatei.co.jp/>



レストランポロシリ

地元の農産物を使った季節ごとの家庭料理が楽しめます。

- 📅 11:00～14:30(L.O.)
開館期間の土日祝日、GW、夏季のみ営業
(営業日・時間は変更の場合あり)



グランピングリゾート フェリエンドルフ

森に囲まれたグランピングリゾート。10万坪(東京ドームのグラウンド25個分)の敷地内には、ドイツ様式コテージが建ち並んでいます。1棟貸しのプライベート空間でおくろぎいただけます。広大な敷地内には、カフェ、温泉、ドッグランなどの施設もあり、夏季には気軽にキャンプ気分が味わえるグランピングテントにもご宿泊いただけます。

- 住 中札内村南常盤東4線
- ☎ 0155-68-3301
- P あり



<http://ferierendorf.jp/>



十勝 エアポートスパそら

フェリエンドルフ敷地内にある天然温泉施設です。茶褐色のとろみのあるモール温泉が楽しめます。また、サウナには世界的にも人気の高い「HARVIA」製のストーブを導入しています。

- 住 中札内村南常盤東5線286
- ☎ 0155-67-5959
- 📅 年中無休
- 🕒 時間:7:00～22:00
- P あり



<https://tokachi-airportspasora.com/>

NAKASATSUNAI



まだまだ見どころ満載

おすすめ スポット

なかさつないむら



一本山展望タワー

小高い丘の上に建つ展望台から、日高山脈や十勝平野のパノラマが楽しめます。

パッチワーク状の美しい大平原を眺望するためなら352段の階段にも挑戦する価値があります！

● 冬季閉鎖期間 / 11月～4月下旬



熊出没地のため注意。道が狭いため車のすれ違い注意。ゆっくり走行をお願いします。

注意事項



桜六花公園

2000年に六花亭製菓から寄贈された桜を植樹した公園です。

平成27年には展望台を設置し、800本以上の桜が目を楽しませてくれます。

● 開花時期 / 4月下旬～5月上旬
例年だと帯広から3～5日遅れて開花します。
(直近の気温により変化します)
● 駐車場 / 公園内駐車場のみ



付近道路での路上駐車は近隣の迷惑となりますのでご遠慮願います。

注意事項



人気の噴水・複合遊具



中札内村マスコットキャラクター
ピータン

たまご・豆・いもの申し子

ピータンって？

中札内特産のたまご(顔)・豆(目)・いも(靴)を組み合わせたひよこで、手に村の花のスズランを持ち、シルクハットをかぶっています。

ピヨピヨひよこの「ピー」と、中札内村の景勝地ピョウタンの滝の「タン」を組み合わせて、「ピータン」という愛称になりました。

ピータングッズも人気！

文房具やエコバッグ、ぬいぐるみキーホルダーまで！村のアイドルピータンのグッズがたくさん！道の駅にあるカントリーショップてんとうむしと物産販売所あんでいーで販売中。



LINEスタンプ好評販売中



全40種類

LINE STORE
好評販売中！



各種SNSでもピータンが活躍中



ピータンのつぶやき
@naka_sangyo



ピータン放送局
【北海道なかさつない村】
<https://www.youtube.com/@user-my9wj4nc1u>



鉄道記念公園

旧国鉄広尾線中札内駅跡



鉄道記念公園

旧国鉄広尾線中札内駅跡の鉄道記念公園が2023年リニューアル！鉄道を模した複合遊具や水遊びが楽しめる噴水などが人気。

冬季閉鎖



おみやげ & 特産品

なかさつないむら



● 枝まめ大福 ● 黒まめ大福
〈製造元〉とち製菓



● 生キャラメル
〈製造元〉花畑牧場



道の駅内にある
売店です。



● 若どり山賊焼
● 中札内田舎どり骨付バーベキュー
〈製造元〉中札内若どり

売店

カントリーショップ
てんとうむし

営 4月～10月/9:00～18:00
11月～3月/9:00～17:00
休 月曜日・年末年始
※4月～11月は無休
☎ 0155-67-2605

「たまごの自動販売機もあるよ!」



● 重蔵豆腐
〈製造元〉米山食品



● おいしいカマンベール
〈製造元〉十勝野フロマーヂュ



● トマト加工商品
各種
〈製造元〉岡本農園



こだわりの逸品目白押し。
JA 中札内村直売所



● えだ豆おかき



● 大豆 ● 小豆
● 大正金時 各500g



● そのまま黒えだ豆
● そのままえだ豆

JA中札内村直売所

住 中札内村西1条北8丁目2番地
☎ 0155-68-3500
営 9:30～17:00
休 月曜、4月～10月は無休



購入できる物産販売所

新鮮な野菜や卵等が

物産販売所 花水山

営 9:00～18:00
(11月は17:00まで)
休 無休
(12月～3月は冬季休業)
☎ 0155-67-2811



ふるさと納税

中札内産の採れたて、もぎたての新鮮野菜から、安心安全の豚肉、鶏肉など多彩なラインナップ。平成27年度に第45回日本農業賞大賞に輝いた『そのままえだ豆』は、収穫したままの新鮮な風味を封印し、いつでも「旬の味」を味わうことができます。

日本農業賞大賞を受賞した"アレ"もあります

中札内村ふるさと納税特設サイト
<https://sites.google.com/view/nakafurusatonouzei/>

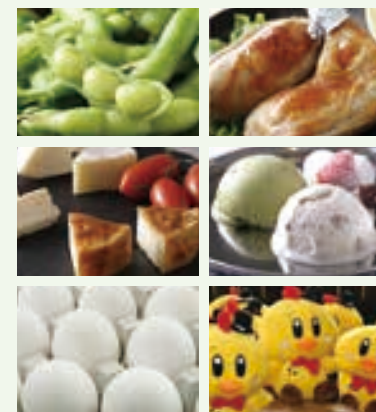

観光協会主催イベント

※イベントの開催については予定を含みます。実施については各お問合わせ先にご確認ください。
(中札内村観光協会主催のものはイベントが近づきましたら随時情報発信します。)

7月



やまべ放流祭

ピョウタンの滝で開催される「やまべ放流祭」。やまべを放流し、気軽に溪流釣りが楽しめます。食のコーナーも家族で賑わいます。

〈イベントに関するお問い合わせ〉

中札内村観光協会(道の駅なかさつない内)
tel.0155-68-3390

道の駅フェア

「味覚の秋を楽しむ」をテーマに、各種物産販売や縁日を楽しめます。収穫したての野菜の詰め放題も人気です。

〈イベントに関するお問い合わせ〉

中札内村観光協会(道の駅なかさつない内)
tel.0155-68-3390

2月



スノーアートヴィレッジ
なかさつない

大雪原に描く壮大なスノーアートを特設やぐらや熱気球から鑑賞。他にもスノーシュー体験、ソリスバリなど冬を楽しめるプログラムをご用意しています。

〈イベントに関するお問い合わせ〉

中札内村観光協会(道の駅なかさつない内)
tel.0155-68-3390

秋



ロッカノヨル

北海道を代表するガーデン「六花の森」で行う光とアートを楽しむ屋外イベント。
この日だけ公開される夜の森。草木を照らす穏やかな光の中で癒しの時間をお過ごし下さい。

〈イベントに関するお問い合わせ〉

ロッカノヨル実行委員会事務局
(中札内村総務課企画財政グループ)
tel.0155-67-2491

10月



11月



収穫感謝祭

特産品の「そのまま大豆」をはじめ、豆・長芋・じゃが芋など地場産品の直売や、家族で楽しめる催しものが盛りだくさん!

〈イベントに関するお問い合わせ〉

中札内村農業協同組合 tel.0155-67-2211

宿泊施設

札内川園地 ◀P8・P9



キャンプ場

グランピングリゾート フェリエンドルフ ◀P11



コテージ



テント

エゾリス君の宿 カンタベリー

住 中札内村南常盤東4線
☎ 0155-68-3899
¥ 1泊2食付
5,700円～
素泊まり1泊
3,800円～

<https://www.ezorisuyado.com>



かつら旅館

住 中札内村
大通北5丁目14番地
☎ 0155-68-3605
¥ 大人 素泊まり 4,900円
大人 1泊2食付 6,900円

※全室、エアコン付

きくや旅館

住 中札内村
西1条南5丁目4番地
☎ 0155-67-2050
¥ 素泊まり1泊
4,500円～

※食事が必要な場合は
ご連絡ください。



Gourmet Guide

グルメガイド ①

中札内村食の応援団のお店

このマークが付いたお店は、主に中札内産品を使用した商品を提供している飲食店または販売店で村が認定したお店です。



01 レストラン チュプ



こだわりの食事や宴会など気軽にご利用いただけるお店づくりをしています。

住 中札内村大通南1丁目17番地
 ☎ 0155-67-6766
 営 11:30~14:00 (L.O.)
 17:30~20:00 (L.O.)
 休 水曜日・日
 P ※お店のHP、FBでお知らせあり



02 かぜのなかにわ



食事処はなもえぎcafé muguet(カフェミュゲ)を併設。はなもえぎでは御膳やお慶などの和食、ミュゲではランチ・各種デザートをお楽しみいただけます。詳しくはInstagram、HPをご確認ください。

住 中札内村大通南3丁目42番地
 ☎ 0155-67-0021
 営 はなもえぎ 11:30~14:00 (L.O.)
 17:30~20:00 (L.O.)、
 ミュゲ 11:30~17:00
 休 火曜日、水曜日 P あり
 https://r.goope.jp/nakanawa



03 寶龍 中札内店



国産豚のバラチャーシューと肩ロースのチャーシューは好評です。

住 中札内村大通北5丁目21番地
 ☎ 0155-68-3575
 営 11:00~19:00
 ※火曜日は15:00まで
 休 水曜日
 P あり



04 紅やの食堂



各種ラーメン(味噌、塩、醤油)のほか、担々麺、チャーハン、あんかけ焼きそばなどをご用意しています。

住 中札内村大通南4丁目33番地
 ☎ 0155-68-3662
 営 11:00~14:00
 (スープなくなり次第終了の場合あり)
 休 土曜日、日曜日、他
 P あり



05 パスタ食堂 il Mocciano!(イル モッチャーノ)



十勝の食材を使ったプレミアムなパスタを提供しています。

住 中札内村東3条北1丁目18-1
 ☎ 050-8892-7606
 営 金・土・日 / 12:00~15:00
 休 月~木
 P あり



06 レストラン ウェザーコックカフェ



地元食材をつかったこだわりの洋食メニュー等が味わえます。手づくりケーキもおすすめて。

住 中札内村大通南7丁目14番地
 ☎ 0155-67-2289
 営 11:00~16:30 (冬季 15:00)
 休 月曜日(月曜祝日の場合は火曜日)、
 第1・第3木曜日
 P あり 道の駅なかさつない内



07 畑のキッチン あんてい

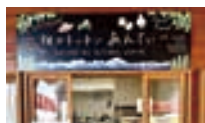

物産販売所「花水山」内にあります。地元の農産物を使ったテイクアウト食品がたくさんあります。とろろ汁や豚汁、卵かけごはんなどが人気です。

住 中札内村大通南7丁目14番地
 ☎ 0155-67-2277
 営 3月上旬~11月
 9:00~17:00
 (3月は10:30~14:30)
 P あり 道の駅なかさつない内



08 千サルバトーレ12



物産販売所「花水山」内にあります。カレーをメインに中札内のおいしい産品がたくさんです。ピークン丼が人気です。

住 中札内村大通南7丁目14番地
 営 2月上旬~12月下旬
 夏季 10:00~17:00
 冬季 10:30~14:30
 休 木曜日、1月
 P あり 道の駅なかさつない内



09 田舎どり から揚げ屋



道の駅なかさつない「イベントコーナー」にある鶏のから揚げが大人気のお店。電話予約承っております。

住 中札内村大通南7丁目14番地
 ☎ 080-1873-8755
 営 4月~10月 9:00~18:00
 11月~ 3月 10:30~17:30
 休 なし(1月1日~1月4日休み)
 P あり



11 お食事処 四季



おすすめは親鳥だけではなく若鳥も使いカリッと香ばしく焼きあげたかしわそば。天井などの丼ものもおすすめです。

住 中札内村共栄東3線144番地
 ☎ 0155-63-1511
 営 11:00~14:30 (L.O.)
 休 火曜日、水曜日、他
 P あり



10 ファームレストラン 野島さんち



野菜本来の味を楽しめる、創作家庭料理の店。パークジンジャーステーキ(ごはん、味噌汁付き)はおすすめて。

住 中札内村新生東1線
 ☎ 0155-67-2880
 営 11:00~17:00
 ランチ 11:00~14:00 (L.O.)
 カフェ 14:30~16:30 (L.O.)
 休 木曜日(不定休有り)
 P あり ※お店のFB、X、Instagramでお知らせあり



12 焼肉 開拓村



お昼の定食は11時~15時。定食の中でも「中札内産田舎どり定食」「ジンギスカン定食」「サガリ定食」は人気メニューです。

住 中札内村元大正基線180番地
 ☎ 0155-67-2223
 営 11:00~15:00
 17:00~22:00 (変更の場合あり)
 休 月曜日
 P あり



13 ポロシリ



地元の農産物を使った季節ごとの家庭料理が楽しめます。

住 中札内村栄東5線(中札内美術村内)
 ☎ 0155-68-3003
 営 11:00~14:30 (L.O.)
 休 4月22日~10月22日の土日祝日、
 GW(5月1日~5月7日)、
 夏季(8月11日~8月16日)のみ営業
 ※営業、休日は変更あり
 P あり https://www.rokkatei.co.jp/



14 野うさぎキッチン



開放的で明るく、落ち着いた店内ではゆっくりとした時間を過ごせます。十勝の食材を使った週替わりランチ、スイーツ、ドリンクが楽しめます。

住 中札内村上札内9-4
 ☎ InstagramのDMにて
 営 11:00~18:00 (L.O.17:00)
 冬季 11:00~16:00
 休 火・水・最終月曜日
 P あり



15 Cafe Dinkels



ドイツの田舎をイメージしたカフェレストラン。十勝産、地元中札内産食材を使用した「十勝冷麺工房」で食材に冷麺を施した。ここでしか食べられない「パン・ソーダ」を提供しています。

住 中札内村南常盤東4線
 フェーリエンドルフ敷地内
 ☎ 0155-67-7746
 営 11:30~14:30
 休 水曜日
 P あり



16 café&宿 カンタベリー



コーヒー、中国茶、チャイなどの飲み物やチーズ、ソーセージなどのおつまみも用意しています。

住 中札内村南常盤東4線
 ☎ 0155-68-3899
 営 10:00~17:00
 休 木曜日(不定休有り)
 P あり
 https://www.ezorisuyado.com



Gourmet Guide

グルメガイド ②



17 六'café(ロッカフェ)



四季折々に咲く十勝六花を眺めた後は、お食事やデザートをお楽しみください。

住 中札内村常盤西3線(六花の森内)
 ☎ 0155-63-1000
 営 11:00~15:30(L.O.)
 休 六花の森開園期間中
 (4月下旬~10月下旬)無休
 ※営業、休日は変更あり
 P あり
<https://www.rokkatei.co.jp/>



18 花畑牧場ラクレットカフェ

花畑牧場内



自家製モッツァレラチーズやラクレットチーズを使用したピスタやピッツァ、ソフトクリームやカラメルなどのスイーツもあります。

住 中札内村元村内東4線311番地6
 ☎ 0120-929-187
 (10:00~16:00、土日祝日除く)
 営 4月中旬~10月末
 10:00~15:30(L.O.)
 (都合により変更する場合があります)
<http://www.hanabatakebokujo.com>



19 ハレノヒ珈琲店



自家焙煎のスペシャルティコーヒー専門店。日本初導入のレバマシンの本格エスプレッソと十勝産食材で作るスイーツの提供。豆の販売とテイクアウトドリンクを行っています。

住 中札内村東2条北7丁目18番地5
 ☎ 050-6882-0951
 営 金~日曜日
 10:00~18:00(L.O.16:00)
 休 月~木曜日



20 トカブコーヒー



世界中から厳選した高品質のスペシャルティコーヒーを自家焙煎。常に10種類以上のコーヒーを試飲いただけます。自家製スイーツ、豆販売、テイクアウト、珈琲ギフトと各種取り揃えています。

住 中札内村大通南6丁目13番地1
 ☎ 0155-66-9117
 営 11:00~18:00(L.O.17:00)
 休 水曜日、木曜日、他



01 鳥せい中札内店



なんてたって、まず炭火焼き、から揚げを味わってください。串焼きなども豊富。

住 中札内村東1南3丁目7番地
 ☎ 0155-67-2201
 営 16:00~21:00
 休 水曜日・他、不定休
 P あり



02 鳥ふじ



店主のお薦めは、手羽先、小肉、ジンギスカンです。季節に応じた鍋料理やホルモン焼き、しゃぶしゃぶも人気。

住 中札内村大通南4丁目50番地
 ☎ 0155-68-3833
 営 17:00~23:00
 休 日曜日・祝日(予約対応)
 P あり



03 居酒屋 紅や



串焼き、ふんわりホルモン、中札内の玉子使用の厚焼き玉子、焼き魚がおすすめです。

住 中札内村大通南4丁目33番地
 ☎ 0155-68-3662
 営 17:00~23:00
 休 日曜日
 P あり

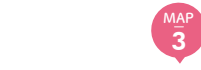

01 十勝野フロマージュ 道の駅



なかさつない道の駅の物産販売所「花水山」内にあります。十勝野フロマージュ本店でも販売している、素材こだわったデザートアイスクリーム(冷凍品)や数量限定でロケットなどをご用意しております。

住 中札内村大通南7丁目14番地
 営 4月~11月上旬 ※営業時間 変更の可能性がある
 10:00~17:00
 (平日10:00~16:00)
 休 火曜日
 P あり <https://t-fromages.com>



02 十勝野フロマージュ 本店



中札内村の水を飲んで育まれた健康な牛からとれる新鮮な生乳を使用して、カンパネールチーズをはじめ、バクークリームチーズ、アイスクリーム等を製造・販売しています。商品は地方発送も可能です。

住 中札内村西2条南7丁目2番地
 ☎ 0155-63-5070
 営 10:00~17:00
 休 水曜日(祝日は営業)、
 7月~9月中旬無休
<https://t-fromages.com>



03 岡本農園



土づくりからこだわった農園。農業・化学肥料不使用で栽培したマトウジースやゼリーなどの加工品のほか、ソフトクリームやシュークリームも販売しています。

住 中札内村興和東5線199番地10
 ☎ 0155-68-3206
 営 5月上旬~10月下旬
 (土曜日・日曜日・祝日のみ営業)
 10:00~15:00
<http://www.okamotofarm.com>



04 LE BLEU(ル・ブルー)



ワインソリエの店主が選んだこだわりのワインと十勝を中心とした北海道産チーズが並びます。ギフト包装や地方発送も可能です。

住 中札内村元大正基線190番地3
 営 木~日曜日 11:00~16:00
 休 月~水曜日
 P あり



05 カントリーショップ てんとむし 道の駅なかさつない内



「カントリーショップ」内にある売店です。村の特産品や北海道みやげなど、さまざまなお土産をご用意しています。

住 中札内村大通南7丁目14番地
 ☎ 0155-67-2605
 営 4月~10月/9:00~18:00
 11月~3月/9:00~17:00
 休 月曜日、年末年始
 P あり ※4月~11月は無休



06 JA中札内直売所



特産のえだ豆を使用した加工品を多数取り揃えています。人気の枝豆ソフトクリームが味わえます。

住 中札内村西1条北8丁目2番地
 ☎ 0155-68-3500
 営 9:30~17:00
 ※時期により変更となる場合がございます。
 休 月曜日、年末年始
 P あり ※4月~10月は無休



07 物産販売所 あんてい



地元の農家さんがつくる新鮮野菜や村の特産品を揃えています。

住 中札内村大通南7丁目14番地
 ☎ 0155-67-2277
 営 9:00~18:00(11月17:00まで)
 休 無休(12~3月冬季休業)
 P あり



